

館際合作服務

如何由圖書館找到需要的資源
~再遠都拿得到~

講者：圖資處讀者服務組 徐淑倩

時間：110年9月29日(三)14:00-15:00

網址：<https://meet.google.com/hju-cjpc-dwf>



注意事項

1. 參加者請先掃描左方QRCode完成簽到
2. 如有任何問題，歡迎至聊天室留言

利用教育簽到表

課程大綱

- 館際合作服務定義
- 各資料類型建議申請的館合管道



館際合作服務定義

- 若確認本校圖書館沒有您所需要的資料(圖書、期刊全文、學位論文)，讀者可透過館際合作服務，由本館向他館申請借用或複印。
- 您可使用以下3種工具確認本館是否有館藏
 - 紙本館藏查詢系統-圖書、學位論文
 - 電子資源查詢系統-期刊全文
 - 高醫電子學位論文-學位論文



圖書資源常用連結

[紙本館藏查詢系統](#) | [信閱紀錄查詢](#) | [影音隨選視訊系統](#) | [電子資源查詢系統](#)
[教師指定參考書清單](#) | [電子資源小幫手](#) | [利用教育講習](#) | [高醫電子學位論文](#)
[高醫機構典藏系統](#) | [Endnote書目管理軟體](#) | [國際期刊文獻傳遞服務\(Rapid ILL\)](#)
[全國文獻傳遞服務\(NDDS\)](#) | [自修室席位系統](#) | [圖書館粉絲專頁](#)
[書刊協尋服務](#) | [書刊推薦服務](#)

各資料類型建議申請的館合服務

西文文獻

國際館合服務
(RapidILL)
免費

中文文獻

全國文獻傳遞
服務 (NDDS)
須付費

圖書

南區圖書館
代借代還服務
免費

全國文獻傳遞服務
(NDDS)
須付費



館際合作服務-網頁入口

The image shows a screenshot of a library website's navigation menu. The menu is organized into several sections. At the top, there are navigation links: 首頁, 高雄醫學大學, 跨站搜尋, and 後台管理. Below these, there is a main menu with several items, each with a right-pointing arrow. The '圖書服務' (Library Services) item is highlighted with a red box. A sub-menu is displayed to the right of '圖書服務', listing various services. The '館際合作服務' (Inter-library Cooperation Services) item in this sub-menu is also highlighted with a red box. To the right of '館際合作服務', another sub-menu is displayed, listing specific inter-library cooperation services, all of which are highlighted with a red box. At the bottom of the main menu, there is a section for '常用電子資源' (Common Electronic Resources) with a list of links.

首頁 高雄醫學大學 跨站搜尋 後台管理

- ★ 公告事項
- 📍 本處導覽
- 💬 資訊服務
- 📖 圖書服務**
 - 紙本館藏查詢
 - 電子館藏查詢
 - 多媒體館藏查詢
 - 教師指定參考書查詢
 - 自主學習專區
 - 館際合作服務**
 - 國際期刊文獻傳遞服務 (Rapid ILL)
 - 全國文獻傳遞服務(NDDS)
 - 館際借書服務
 - 圖書代借代還服務
 - 虛擬館際借書證
 - 高醫體系圖書互借服務
 - 推廣服務
 - 業務統計
 - 圖書館粉絲專頁
- 📁 雲端服務
- 🏛️ 校史暨醫學人文館
- 💻 資安/個資/智財
- 📄 表單下載
- 👤 人員分機表

常用電子資源

- 華藝線上圖書館
- 臺灣博碩士論文系統
- ClinicalKey
- CINAHL Plus with Full Text
- Cochrane Library
- Embase

館合服務-西文文獻 (RapidILL)

國際館合服務(RapidILL)

• 服務對象

本校/附屬機構教職員及學生

• 申請費用

免費

每人每天至多可申請10篇，每月至多 20篇。

• 處理時間

約1-3個工作天

申請與取件流程

1. 查詢館藏

查詢[電子資源查詢系統](#)，確認本校沒有提供您所需要的西文期刊文獻。

2. 線上填單

線上填寫申請單，必填欄位請務必填寫。

3. 到館取件

接獲E-mail取件通知，請於2週內到館取件。2次以上未領件將列入黑名單。

國際館合服務(RapidILL)

請先確認電子資源查詢系統是否可下載全文，若沒有再點選申請國際館合，線上填寫申請單即可。

The screenshot displays the '電子資源管理系統 E-Resources Gateway' website. The navigation menu includes '資料庫', '電子期刊', '電子書', '申請國際館合', and '我的資源'. The '申請國際館合' option is highlighted with a red circle. Below the navigation is a search bar with a dropdown menu for '資源名稱' and a search button labeled '查詢'. A search tip below the bar reads '熱門關鍵字: pubmed、藝藝、jcr' and a link for '進階查詢'. The main content area is divided into three sections: '最新消息' (Latest News), '圖書館活動' (Library Activities), and '精選資源' (Selected Resources). The '最新消息' section lists several updates with dates, such as 'JoVE 實驗百科全書' and 'Embase 資料庫 新版身分管理系統上線'. The '圖書館活動' section features a banner for the '110 學年度 圖書館迎新活動' (9.15 - 10.31) with the slogan '享受知識 帶來美好的大學生活'. The '精選資源' section lists 'PUBU 電子書城', 'JoVE 實驗百科全書', and 'PubMed 醫學資料庫'.

國際館合服務(RapidILL)

申請網址：<https://wac.kmu.edu.tw/loginnew.php?usertype=rap>

帳號：學號/職號 密碼：身分證字號(首字英文大寫)

若已登入校務資訊系統，請先登出再點選上述網址重新登入

高雄醫學大學
校務資訊系統

西文期刊文獻傳遞服務
【RapidILL】

帳號：學號 或 職號
密碼：身分證字號 或 居留證號碼
身分證字號首字英文大寫

帳號

密碼

[回首頁](#)

遠端協助  聯絡我們
信箱：db@kmu.edu.tw
分機：2184
網站：圖書館 資訊系統組

申請單號 Requisition Number	自動編號	
職號或學號 Faculty ID /Student	<input type="text"/>	申請人姓名 Name
申請單位 Department	<input type="text"/>	申請人身分 <input type="text"/>
電子郵件* EMAIL	<input type="text" value="avia@kmu.edu.tw"/>	
刊名(Journal Title)*	必填	
篇名(Article Title)*	必填	
卷(Volume)*	<input type="text"/>	
期(Issue)*	<input type="text"/>	
頁數(Pages)*	<input type="text"/>	
年代(Year)*	請選擇 ▾	
審核狀態 Approval Status		國際標準期刊號* (紙本ISSN) <input type="text"/> (範例: 1067-991X)
申請日期 Date of application		取件日期(Pickup date)
EMAIL發送日(Email sent date)		

紅色欄位務必填寫
正確，方便準確申
請文獻

填寫範例(紅色框線)

申請單號	R110090071		
職號或學號		申請人姓名	
申請單位		申請人身分別	▼
電子郵件		電話	
刊名(Journal Title)	J Neurosurg		
篇名(Article Title)	Back to the future: surgical rehearsal platform technology as a means to impro		
卷(Volume)	23		
期(Issue)	0		
頁數(Pages)	1-8		
年代(year)	2020 ▼	國際標準期刊號* (紙本ISSN)	0022-3085
審核狀態	2 已完成 ▼	處理結果	3 完成件 ▼
Rapid號碼	18032200	Rapid結果	1 PDF ▼
PDF連結	18032200		
申請日期	1100924 08:43:25	取件日期	
EMAIL發送日	1100927 09:23:02		
備註說明			

恭喜您 RapidILL申請完成！

處理結果皆會以Email通知

(請留意Email能否正常收件)



若收到Email取件通知，請於2週內到館取件。
2次以上未領件將列入黑名單。

館合服務-中文文獻

(全國文獻傳遞服務NDDS)

全國文獻傳遞服務(NDDDS)

• 服務對象

本校教職員生及附設醫院醫事人員(不含兼任教師、研究助理及代訓人員)

• 申請費用 **須付費**

1. 請優先向合作館申請
政大、交大、成大、成醫、中正、中山大、高榮總、北醫、彰基
2. 複印文獻每頁3元，不加收服務費。
3. 借閱圖書每冊100元，郵資另計。

• 申請NDDDS流程

1. [申請個人NDDDS帳號](#)
2. 線上填寫申請單
3. 接獲Email取件通知，請於2週內到館繳費取件。

全國文獻傳遞服務(NDDS)



NDDS
全國文獻傳遞服務系統



NAR Labs 國家實驗研究院
科技政策研究與資訊中心
Science & Technology Policy Research and Information Center

[個資保護說明](#) | [資安保護說明](#) | [關於我們](#) | [English](#)

[科政中心](#) | [國研院](#)

文獻查詢 / 申請 Search / Order

使用者登入

期刊聯合目錄 Union List of Serials

CONCERT電子期刊聯合目錄 Union List of Electronic Journals

全國圖書書目資訊網 NBINet (National Bibliographic Information Network)

METACAT+即時跨館整合查詢

臺灣期刊論文索引系統 PerioPath Index to Taiwan Periodical Literature System

臺灣博碩士論文系統 National Digital Library of Theses and Dissertations in Taiwan

博碩士論文(STPI館藏 1994~2004) Dissertations & Theses

學術會議論文(1988~2009) Conference Papers

國科會研究報告(1971~2001) NSC Research Reports

政府研究資訊系統(GRB) Government Research Bulletin

請輸入讀者或館員帳號

密碼

請輸入圖片中的文字 0360

登入 Log in

申請帳號

Create an Account

忘記密碼

Forgot Password

新單位註冊 New Library Register

新合作聯盟註冊 New Union Register



系統公告

NDDS Announcements >more

2020-08-30

首次使用須先申請帳號

帳號申請

請選高雄醫學大學圖書館

1. 紅色為必填欄位
2. 個人資料蒐集告知函，請閱讀並勾選同意

身分證字號 ID or Passport	<input type="text" value="illkmu"/>	(請輸入大寫 A~Z 或 0~9 的字元) 本系統以身分證字號做為登入帳號
姓名 Patron Name	<input type="text"/>	(請輸入中文姓名)
學號/工號 Student or Employee ID number	<input type="text"/>	沒有學號/工號的讀者請填「無」
密碼 Password	<input type="password" value="....."/>	(密碼長度8~20個字元，至少須包含英文大小寫字母及數字，但 < > " ' % ; () + 等特殊字元與空格不可使用)
密碼確認 Password confirm	<input type="password"/>	(密碼長度8~20個字元，至少須包含英文大小寫字母及數字，但 < > " ' % ; () + 等特殊字元與空格不可使用)
所屬圖書館 Affiliated	<input type="text" value="高雄醫學大學圖書館"/>	查詢 清空 (例如：若您為政治大學的學生或教職員，請選擇「國立政治大學圖書館」。)
身分 Patron status	請選擇Please choose	
學科背景 Background	請選擇Please choose	
系所/部門/單位 Department	<input type="text"/>	
電子郵件 Email	<input type="text"/>	(請務必填寫正確，以便寄發相關訊息)
聯絡電話 Phone	<input type="text"/>	
聯絡住址 Address	<input type="text"/>	
備註 Notes	<input type="text"/>	

個人資料蒐集告知函
(已閱讀並同意)

紅色欄位務必填寫
約1-2工作天會收到帳號開通通知信

驗證

0546

登入NDDS申請中文文獻複印

高醫館台@高醫大學

全國文獻傳遞服務系統
登入

English 館員身分切換: 讀者功能

讀者功能
讀者使用手冊

申請件處理情形 [\(更新申請件統計\)](#)

未完成申請件(近一年) 0件

申請件完成處理 [\(等待館員通知\)](#) 0件

逾期末還書 0件

申請人待取 0件

申請件退件(近一年) 0件

[讀者查詢申請件](#)

[文獻查詢並申請](#) (期刊聯合目錄等)

[提出申請](#) (空白申請表)

[複印](#) (各館收費及注意事項)

[借書](#) (各館收費及注意事項)

讀者資料管理

[維護基本資料](#)

[變更個人密碼](#)

文獻查詢並提出申請
字級調整 小 中 大

<p>期刊聯合目錄 English Version</p> <p>Union List of Serials</p> <hr/> <p>CONCERT電子期刊聯合目錄</p> <p>Union List of Electronic Journals</p> <hr/> <p>全國圖書書目資訊網</p> <p>NBINet(National Bibliographic Information Network)</p> <hr/> <p>METACAT+即時跨館整合查詢</p> <hr/> <p>政府研究資訊系統(GRB)</p> <p>Government Research Bulletin</p> <hr/> <p>臺灣期刊論文索引系統</p> <p>PerioPath Index to Taiwan Periodical Literature System</p>	<p>臺灣博碩士論文系統</p> <p>National Digital Library of Theses and Dissertations in Taiwan</p> <hr/> <p>博碩士論文(STPI館藏 1994~2004)</p> <p>Dissertations & Theses</p> <hr/> <p>學術會議論文(1988~2009)</p> <p>Conference Papers</p> <hr/> <p>國科會研究報告(1971~2001)</p> <p>NSC Research Reports</p>
--	---

提醒!! 每間學校收費會不同

NDDS文獻複印申請表

複印申請表 (* 為必填)

國內複印
 國內無則轉國外複印
 國外複印
 [複印件收費一覽表](#)

文獻類別(Document Type)
 期刊
 圖書
 會議論文
 博碩
 研究報告

申請日期(Request Date) 09/17/2021

申請人姓名(Patron Name) [高麗鐘合](#)

申請館(Borrower) [高雄醫學大學圖書資訊處](#)

*期刊類別(Journal Type) 中文期刊(Journals published in Taiwan)

*期刊名(Journal Title) [查詢全國期刊聯合目錄\(UNICAT\)](#)

篇名(Article Title)

作者(Article Author)

*出版年(Year) 例: 2017 ISSN/ISBN

*卷號(Volume) 期號(Number)

*起頁(Start Pages) 訖頁(End Pages)

*被申請館(一)(Lender1)

被申請館(二)(Lender2)

被申請館(三)(Lender3)

申請時限(Needed By) 前提供, 否則請取消本申請件

*到館傳遞方式(Delivery Method)

收據(Receipt) 是(Yes) 否(No)

1. 請輸入期刊名，再點選後方查詢全國期刊聯合目錄(UNICAT)，即可顯示有收錄該期刊的圖書館。
2. 點選單位名稱即可帶入被申請館欄位(見下頁)

1. 紅色*號欄位務必填寫
2. 建議同時填寫三個被申請館，若優先申請館無法處理時，可轉至次申請館繼續處理
3. 學位論文申請複印範圍限整篇內容1/3以內

請選擇NDDS Express

刊名	護理研究
其他刊名	The Journal of Nursing Research
刊名演變	90年6月(9卷3期)以後改以英文版發行
ISSN	1022-6265
語文	EN
出版項	中華民國護理學會,台北市
出版年	1993-2001
刊別	雙月刊
編號	000068
停刊資訊	已停刊
館藏	<p>三總基隆 v.2-v.10 (1994-2002)[00100000-00109999 updated]</p> <p>OPAC 大仁科大 v.1n.1-v.9n.3(1993-2001).[20171213 updated]</p> <p>大里仁愛醫院 v4-v9(-v4n2n4n5n6, v5n3n5n6, v9n4n5n6)[20090506 updated]</p> <p>OPAC 大林慈濟醫院 V.1-4:1-4(1993-1996), V.5-6:1-6(1997-1998), V.7:3-6(1999), V.8:1-3, 5-6(2000)V.9:1-5(2001), V.10-17:1-4(2002-2009), V.18:1(2010)-; 2011年起改訂電子期刊[20110721 updated]</p> <p>小港醫院 v.7 n.2, 5-6(1999), v.8(2000), v.11 n.1(2003)-[20060412 updated]</p> <p>OPAC 中台科大 V.1(1)-9(3) <1993-2001> 缺 V.4(3)[20091202 updated]</p> <p>中央健保局 v.4:3-4(1996), v.5:1-8:6(1997-2000), v.9:2-3(2001)[004,00050001-00050008,00090002-00090003 updated]</p> <p>OPAC 中華醫大 v.1:n.1-4, n.2:n.3, v.3-, 1993-[20160217 updated]</p> <p>OPAC 中醫大學 1-3, 1993-1995. 5, 6(1-6), 7-8, 9(1-5), 1997-2001.[20190326 updated]</p> <p>OPAC 仁德護專 v.7:5(1999), v.8:2-6(2000), v.9:1-5(2001), v.10:1-4(2002), v.11:1-4(2003), v.12:1-4(2004), v.13:1-4(2005), v.14:1-4(2006), v.15:1-4(2007), v.16:1-4(2008)[20120116 updated]</p> <p>OPAC 元培醫大 v1n2(1993.6)-v1n4(1993.12); v2n1(1994.3)-v4n4(1996.12); v5n1(1997.2)-v5n6(1997.12); v6n2(1998.4)-v6n6(1998.12); v7n1(1999.2)-v8n6(2000.12); v9n1(2001.2)-v9n3(2001.6)之後停訂。 [20201217 updated]</p> <p>OPAC 北護大學 v1:1(1993)-v9:3(2001) ; 缺 : v7:3[20210623 updated]</p> <p>OPAC 台北海大 105/.24.3-4106/V.25N.1-6; ; 107/V.26N.1-4[20190529 updated]</p> <p>台北醫院 v.2-3, 4(民83), v.4-1(民85), v.5-1(民86), v.7-6(民88), v.8-1-6(民89)[83],v.4-1(民85),v.5-1(民86),v.7-6(民88),v.8-1-6(民89) updated]</p>

填寫範例 (紅色框線)

期刊類別(Journal Type):	中文期刊(Journals published in Taiwan)		
期刊名(Journal Title):	中華牙醫學雜誌		
篇 名(Article Title):	臺大醫院牙科急診案例分析--病人基本資料		
作 者(Article Author):	呂文琪; 郭生興; 郭英雄; 藍萬烘; 章浩宏		
卷號(Volume):	22 期號(Number):3		
起頁(Start page):	251 - 訖頁(End page) :264		
出版年(Year):	2003		
ISBN/ISSN:	1010-3287		
DOI/PMID:			
國內無則轉國外:	否		
可接受的金額:			
被申請館(一)(Lender1):	中國醫藥大學圖書資訊中心		
退件理由一(Rejection1):			
被申請館(二)(Lender2):	高雄榮民總醫院圖書館		
退件理由二(Rejection2):			
被申請館(三)(Lender3):	臺北榮民總醫院圖書館		
退件理由三(Rejection3):			
傳遞方式(Delivery Method):	NDDS Express		
申請時限(Needed By):	前提供,否則請取消本案		
收據(Receipt):	是(Yes)		
收據抬頭(Receipt Title):	高雄醫學大學		
備註(Notes):			
資料提供方式(Sent Via):	NDDS Express	下載電子檔	(本申請件請申請館館員列印紙本交付讀者)
影印頁數(Pages):	14	影印費用(Photocopy):	70
手續費(Handling):	20	傳真費用(Fax):	0
郵資費用(Postage):	0	其他費用(Others):	0
總共費用(Total):	90		
被申請館註記:			

恭喜您 NDDDS申請完成！ 處理結果皆會以Email通知

(請留意Email能否正常收件)

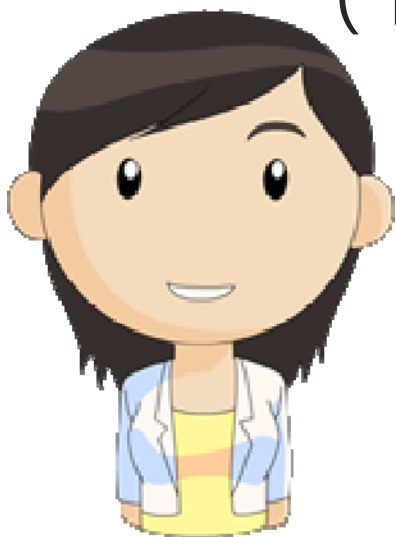

可隨時登入NDDDS查看目前申請件處理狀況，若收到Email取件通知，請於2週內到館取件。

館合服務-圖書

1.南區圖書館代借代還服務

免費

2.全國文獻傳遞服務 (NDDS)

須付費

南區圖書館代借代還服務

- **服務對象**

本校教職員工及學生

- **申請費用**

免費

- **申請方式**

請先註冊帳號，再利用[代借代還系統](#)查詢哪間合作圖書館有典藏該圖書，並線上提出代借申請，圖書到館後再以E-mail方式通知領件。

- **相關規定**

1. 可借6冊，借期28天，不得續借或預約。
2. 還書日期如遇假日請提前歸還，以免逾期受罰。若有3次以上未取件，將停權1個月。



南區圖書館代借代還服務

首次使用需開通帳號

教育部南區
圖書資源共享服務平台
Southern Library Resource Sharing Service

首頁 最新消息 常見問題 線上說明 讀者意見 各校館藏目錄 各校聯絡窗口 個人隱私權保護政策 字級: A A

代借代還 虛擬借書證 二手書服務 雲端電子書 精選實體圖書 活動看

讀者專區 | 圖書代借代還申請 | 服務規範 | 各校逾期滯還金 | 適用學校 | 統計

您所屬學校
B8高雄醫學大學

帳號:

密碼:

請輸入所屬館查詢借閱記錄之帳密

登入 忘記密碼?

NEW
國立屏東大學自109年5月25日(週一)起, 因更新自動化系統, 產生與南區圖書代借代還系統介接

簡易查詢 進階查詢

全部地區學校 嘉南地區學校 高雄地區學校 屏東地區學校

各館館藏目錄

<input type="checkbox"/> A1大仁科技大學	<input type="checkbox"/> A2中華醫事科技大學	<input type="checkbox"/> A4正修科技大學
<input type="checkbox"/> A3嘉南醫事科技大學	<input type="checkbox"/> A7美和科技大學	<input type="checkbox"/> A8高苑科技大學
<input type="checkbox"/> A5東科技大學	<input type="checkbox"/> A10國立高雄科技大學	<input type="checkbox"/> A13國立澎湖科技大學
<input type="checkbox"/> A6勤雲科技大學	<input type="checkbox"/> A15輔英科技大學	<input type="checkbox"/> A16遠東科技大學
<input type="checkbox"/> A9勤雲科技大學	<input type="checkbox"/> A18吳鳳科技大學	<input type="checkbox"/> B1文藻外語大學
<input type="checkbox"/> B3高雄餐旅大學	<input type="checkbox"/> B4嘉南藥理大學	<input type="checkbox"/> B5義守大學
<input type="checkbox"/> B6國立高雄大學	<input type="checkbox"/> B8高雄醫學大學	<input type="checkbox"/> B9實踐大學高雄校區
<input type="checkbox"/> C1和春技術學院	<input type="checkbox"/> C2東方設計大學	<input type="checkbox"/> C3空軍航空技術學院
<input type="checkbox"/> D1育英醫護管理專科學校	<input type="checkbox"/> D3國立臺東專校	<input type="checkbox"/> D4國立臺南護理專科學校
<input type="checkbox"/> D5敏惠醫護管理專科學校	<input type="checkbox"/> D6慈惠醫護管理專科學校	<input type="checkbox"/> E2海軍軍官學校
<input type="checkbox"/> E3空軍軍官學校		

請由此進入
所屬學校請選擇B8高雄醫學大學
帳號：學號/職號
密碼：本校電子郵件密碼

南區圖書館代借代還服務

登入後請先申請開通，待帳號審核通過後即可使用！

教育部南區
圖書資源共享服務平台
Southern Library Resource Sharing Service

首頁 最新消息 常見問題 線上說明 讀者意見 各校館藏目錄 各校聯絡窗口 個人隱私權保護政策 English
字級 A A A

代借代還 虛擬借書證 二手書服務 雲端電子書 精選實體圖書 活動看板

讀者專區 | 圖書代借代還申請 | 服務規範 | 各校逾期滯還金 | 適用學校 | 統計資料

登出

個人基本資料

待辦事項

- 您尚未通過認證，請先申請開通！僅可修改個人基本資料！
- 申請開通**
- 個人基本資料
 - 您的常用Email尚未設定！
 - 您的電話尚未設定！

NEW
5/19起文藻外語大學圖書館暫停館際合作申請！本館因應全國性防疫措施，停止館際合作申請，造成不便，敬請見諒，如有任何疑問，歡迎詢問07-3426031轉2724 李小姐 - B1文藻外語大

簡易查詢 進階查詢

查詢

迷路的小羊 為什麼你無法致富 世界少年文學必讀經典
Principles of psychology : a systematic text in the science of behavior 世紀怪盜現身
Professional development of CLIL teachers interrogating postfeminism 後娘 國際公法 故事講
神泉傳說 小女生身體的秘 合作父母與親子會面

全部地區學校 嘉南地區學校 高雄地區學校 屏東地區學校

各館館藏目錄

<input type="checkbox"/> A1大仁科技大學	<input type="checkbox"/> A2中華醫事科技大學	<input type="checkbox"/> A4正修科技大學
<input type="checkbox"/> A5南臺科技大學	<input type="checkbox"/> A7美和科技大學	<input type="checkbox"/> A8高苑科技大學
<input type="checkbox"/> A9國立屏東科技大學	<input type="checkbox"/> A10國立高雄科技大學	<input type="checkbox"/> A13國立澎湖科技大學
<input type="checkbox"/> A14崑山科技大學	<input type="checkbox"/> A15輔英科技大學	<input type="checkbox"/> A16遠東科技大學
<input type="checkbox"/> A17樹德科技大學	<input type="checkbox"/> A18吳鳳科技大學	<input type="checkbox"/> B1文藻外語大學
<input type="checkbox"/> B2國立高雄醫務大學	<input type="checkbox"/> B4嘉南護理大學	<input type="checkbox"/> B5義守大學
<input type="checkbox"/> B6國立高雄大學	<input type="checkbox"/> B8高雄醫學大學	<input type="checkbox"/> B9實踐大學高雄校區
<input type="checkbox"/> B10國立臺東大學	<input type="checkbox"/> B11國立屏東大學	<input type="checkbox"/> C1和春技術學院
<input type="checkbox"/> C2東方設計大學	<input type="checkbox"/> C3空軍航空技術學院	<input type="checkbox"/> D1育英醫護管理專科學校
<input type="checkbox"/> D3國立臺東專校	<input type="checkbox"/> D4國立臺南護理專科學校	<input type="checkbox"/> D5敬專醫護管理專科學校
<input type="checkbox"/> D6慈專醫護管理專科學校	<input type="checkbox"/> E2海軍軍官學校	<input type="checkbox"/> E3空軍軍官學校

南區圖書館代借代還服務

申請流程 1：請輸入書名進行查詢，找出有典藏該書的圖書館

Southern Library Resource Sharing Service

代借代還 虛擬借書證 二手書服務 雲端電子書 精選實體圖書 活動看板

讀者專區 | 圖書代借代還申請 | 服務規範 | 各校逾期滯還金 | 適用學校 | 統計資料

NEW 899開放外借，部分圖書(分類號自800至857.7/14/9)暫停外借，造成不便，尚請見諒。 - A14
崑山科技大學

簡易查詢 進階查詢

不窮不病不無聊 查詢

為什麼你無法致富 迷路的小羊 世界少年文學必讀經典 does technology drive history
腳不是用來踹人的 interrogating postfeminism 舍我其誰 麗莎和卡斯柏：Hello Kitty在巴黎
學術這條路 Illustrator 從入門到精通 我媽媽 故事課 神泉傳說

全部地區學校 嘉南地區學校 高雄地區學校 屏東地區學校

各館館藏目錄

<input checked="" type="checkbox"/> A1大仁科技大學	<input checked="" type="checkbox"/> A2中華醫事科技大學	<input checked="" type="checkbox"/> A4正修科技大學
<input checked="" type="checkbox"/> A5南臺科技大學	<input checked="" type="checkbox"/> A7美和科技大學	<input checked="" type="checkbox"/> A8高苑科技大學
<input checked="" type="checkbox"/> A9國立屏東科技大學	<input checked="" type="checkbox"/> A10國立高雄科技大學	<input checked="" type="checkbox"/> A13國立澎湖科技大學
<input checked="" type="checkbox"/> A14崑山科技大學	<input checked="" type="checkbox"/> A15輔英科技大學	<input checked="" type="checkbox"/> A16遠東科技大學
<input checked="" type="checkbox"/> A17樹德科技大學	<input checked="" type="checkbox"/> A18吳鳳科技大學	<input checked="" type="checkbox"/> B1文藻外語大學
<input checked="" type="checkbox"/> B2國立高雄醫務大學	<input checked="" type="checkbox"/> B4嘉南藥理大學	<input checked="" type="checkbox"/> B5義守大學
<input checked="" type="checkbox"/> B6國立高雄大學	<input checked="" type="checkbox"/> B8高雄醫學大學	<input checked="" type="checkbox"/> B9實踐大學高雄校區
<input checked="" type="checkbox"/> B10國立臺東大學	<input checked="" type="checkbox"/> B11國立屏東大學	<input checked="" type="checkbox"/> C1和春技術學院
<input checked="" type="checkbox"/> C2東方設計大學	<input checked="" type="checkbox"/> C3空軍航空技術學院	<input checked="" type="checkbox"/> D1育英醫護管理專科學校
<input checked="" type="checkbox"/> D3國立臺東專校	<input checked="" type="checkbox"/> D4國立臺南護理專科學校	<input checked="" type="checkbox"/> D5敬德醫護管理專科學校
<input checked="" type="checkbox"/> D6慈惠醫護管理專科學校	<input checked="" type="checkbox"/> E2海軍軍官學校	<input checked="" type="checkbox"/> E3空軍軍官學校

建議勾選各館館藏目錄，可同時搜尋33所圖書館

申請流程2：顯示有館藏的圖書館，點選申請代借

登出

- 代借代還
 - 查詢申請進度
 - 申請歷史紀錄
 - 個人書房
 - 查詢偏好設定
 - 查詢歷史
 - 個人興趣檔設定
- 虛擬借書證
- 二手書
- 個人基本資料

待辦事項

查詢結果

逐筆顯示 顯示全部查詢結果

查詢詞：不窮不病不無聊；查詢 33 個資料庫；查詢結果共 11545 筆 目前擷取 66 筆 [中斷查詢](#)

[相同查詢指令再查](#)

選擇單一館藏目錄：

A1大仁科技大學圖書館(1) / A2中華醫事科技大學圖書館(0) / A4正修科技大學圖書館(1) / A5南臺科技大學圖書館(0) / A7美和科技大學圖書館(1) / A8高苑科技大學圖書館(0) / A9國立屏東科技大學圖書館(1) / A10國立高雄科技大學圖書館(0) / A13國立澎湖科技大學圖書館(0) / A14崑山科技大學圖書館(1) / A15輔英科技大學圖書館(1) / A16遠東科技大學圖書館(0) / A17樹德科技大學圖書館(3) / A18吳鳳科技大學圖書館(1) / B1文藻外語大學圖書館(0) / B2國立高雄餐旅大學圖書館(0) / B4嘉南藥理大學圖書館(2) / B5義守大學圖書與資訊處(0) / B6國立高雄大學圖書館(1) / B8高雄醫學大學圖書館(1) / B9實踐大學高雄校區圖書館(1) / B10國立臺東大學圖書館(0) / B11國立屏東大學圖書館(1) / C1和春技術學院圖書館(0) / C2東方設計大學圖書館(50) / C3空軍航空技術學院圖書館(0) / D1育英醫護管理專科學校圖書館(0) / D3國立臺東專校圖書館(0) / D4國立臺南護理專科學校圖書館(0) / D5敬惠醫護管理專科學校圖書館(0) / D6慈惠醫護管理專科學校圖書館(0) / E2海軍軍官學校圖書館(0) / E3空軍軍官學校圖書館(0)

[列印](#) [轉寄](#) [加入](#) [匯出](#)

A1大仁科技大學圖書館(1/1) [查看此館全部查詢結果](#)

1. 不窮不病不無聊：施昇輝的第三人生樂活提案 [🔍](#)

作者：施昇輝 著 出版社：臺北市：今周刊，[民110[2021] 來源：大仁科技大學圖書館

[申請代借](#) [看詳細資料](#) [圖書館藏資料](#)

A2中華醫事科技大學圖書館(0/0) [查看此館全部查詢結果](#)

A4正修科技大學圖書館(1/1) [查看此館全部查詢結果](#)

申請流程3：確認個人資料後，點選確定申請代借**，即完成申請**

* 常用E-mail：

* 聯絡電話：

辦證館：高雄醫學大學

姓名： 身份： 館員

使用者帳號： 有效期限： 永久有效

借閱規則：

- 一、每位讀者最多可借 6 冊，借期 28 天(含書到申請館後保留7天)，不得續借或預約。
- (一)借書日：申請館收到所借圖書後至系統點收的日期。
- (二)還書日：申請館收到讀者還書後至系統歸還的日期。
- 二、代借代還服務可借資料類型、滯還金、遺失書賠款或其他賠償及方式等，均依被申請館之規定。
- 三、光碟附件可否借閱，由各館自行決定。
- 四、申請者若有3冊(以上)到期未取件之情事，該館得停止其使用代借代還服務權利 1個月。
- 五、凡超過有效期限、借書逾期或有欠款之讀者，均不提供服務。

1. 不窮不病不無聊：施昇輝的第三人生樂活提案

作者:施昇輝 著

出版者:臺北市：今周刊, [民110[2021]

ISBN:9789579054768

典藏館：

館藏地	狀態	分類號	條碼號	類型
<input checked="" type="radio"/> 六樓中文書庫區	可借閱	544.83 8466	291626	

 當選取條碼狀態無法借閱時，請幫我改另 | 相同館藏。取書地：**確定申請代借**

取消/關閉

恭喜您南區圖書代借代還服務申請完成！ 處理結果皆會以Email通知

(請留意Email能否正常收件)

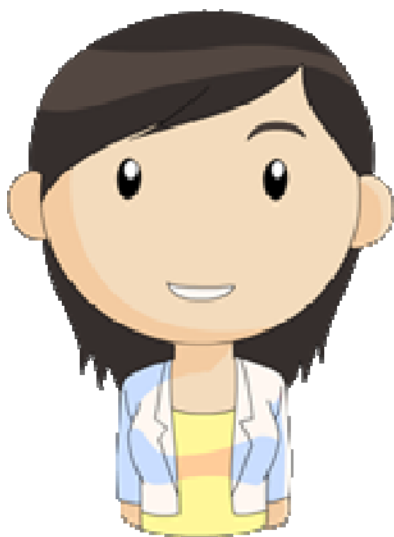

1. 接獲通知請於7天內至櫃台辦理借書手續。
2. 還書日期如遇假日請提前歸還，以免逾期受罰。
若有3次以上未取件，將停權1個月。

館合服務-圖書

1.南區圖書館代借代還服務

免費

2.全國文獻傳遞服務 (NDDS)

須付費

登入NDDS申請圖書互借

高醫館台@高醫大學

登出

English 館員身分切換: 讀者功能

讀者功能 讀者使用手冊

申請件處理情形 [\(更新申請件統計\)](#)

未完成申請件(近一年) 0件

申請件完成處理 [\(等待館員通知\)](#) 0件

逾期末還書 0件

申請人待取 0件

申請件退件(近一年) 0件

[讀者查詢申請件](#)

[文獻查詢並申請](#) (期刊聯合目錄等)

[提出申請](#) (空白申請表)

[複印](#) (各館收費及注意事項)

[借書](#) (各館收費及注意事項)

讀者資料管理

[維護基本資料](#)

[變更個人密碼](#)

文獻查詢並提出申請 字級調整 小 中 大

<p>期刊聯合目錄 English Version</p> <p>Union List of Serials</p> <hr/> <p>CONCERT電子期刊聯合目錄</p> <p>Union List of Electronic Journals</p> <hr/> <p>全國圖書書目資訊網</p> <p>NBINet(National Bibliographic Information Network)</p> <hr/> <p>METACAT+即時跨館整合查詢</p> <hr/> <p>政府研究資訊系統(GRB)</p> <p>Government Research Bulletin</p> <hr/> <p>臺灣期刊論文索引系統</p> <p>PerioPath Index to Taiwan Periodical Literature System</p>	<p>臺灣博碩士論文系統</p> <p>National Digital Library of Theses and Dissertations in Taiwan</p> <hr/> <p>博碩士論文(STPI館藏 1994~2004)</p> <p>Dissertations & Theses</p> <hr/> <p>學術會議論文(1988~2009)</p> <p>Conference Papers</p> <hr/> <p>國科會研究報告(1971~2001)</p> <p>NSC Research Reports</p>
--	---

提醒!! 每間學校收費會不同

NDDS借書申請表

借書申請表 (* 為必填)

字級調整

國內借書 國外借書(限所屬館自行處理) [國內圖書收費標準](#)

申請日期(Request Date) 09/17/2021

申請人姓名(Patron Name) [高麗麗](#)

申請館(Borrower) [高雄醫學大學圖書資訊處](#)

*圖書名稱(Book Title) [查詢全國圖書聯合目錄\(NBINet\)](#)

*作者(Author)

*出版年(Year) ISSN/ISBN

版次(Edition)

*被申請館(一)(Lender1)

索書號(Call Number)

登錄號(Accession Number)

被申請館(二)(Lender2)

索書號(Call Number)

登錄號(Accession Number)

被申請館(三)(Lender3)

索書號(Call Number)

登錄號(Accession Number)

申請時限(Needed By) 前提供，否則請取消本申請件

*到館傳遞方式(Delivery Method) (讀者請到館取件)

1. 請輸入書名，再點選後方查詢全國圖書聯合目錄 (NBINet)，即可顯示有典藏該書的圖書館。
2. 請記下該書所屬圖書館及索書號，以便填寫在被申請館

著者	施昇輝
題名	不窮不病不無聊：施昇輝的第三人生樂活提案 / 施昇輝著
版本項	初版
出版項	2021 臺北市：今周刊，2021[民110]
面數高廣	271面；21公分
國際標準書號	978-957-9054-76-8 平裝 新臺幣340元
館藏地	索書號
逢甲大學圖書館	544.83 0869-2
靜宜大學蓋夏圖書館	BOOK 544.83 0869
元智大學圖書館	544.83 8466 2021
朝陽科技大學圖書館	544.83 0869-1
國立臺灣科技大學圖書館	544.83 466-2

恭喜您NDDS借閱圖書服務申請完成！

處理結果皆會以Email通知

(請留意Email能否正常收件)

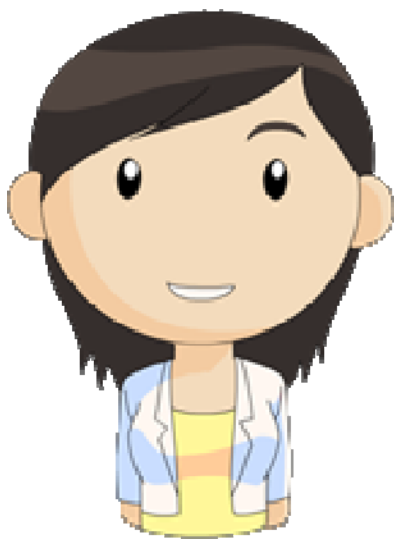

1. 可隨時登入NDDS查看目前申請件處理狀況，若收到Email取件通知，請於2週內到館取件。
2. 圖書借期依各館規定而異，還書日期如遇假日請提前歸還，以免逾期受罰。

其他館合服務

高醫體系圖書互借服務

- 互借館別：本館、大同醫院圖書室
(小港醫院圖書室因搬家暫停服務)
- 服務對象：高醫體系所屬職員工及學生
- 申請費用：**免費**
- 借閱方式：
 1. 登入[館藏查詢系統](#)線上提出申請，找到欲借閱對方館之圖書，點選預約即完成申請(見下頁)。
 2. 待圖書到館後，系統將發送通知信，請到館辦理借閱手續；歸還圖書須於開館時間至櫃台辦理。



高雄醫學大學附設中和紀念醫院
Kaohsiung Medical University Chung-Ho Memorial Hospital

[【官方網站】](#)



高雄市立小港醫院

(委託財團法人私立高雄醫學大學經營)
Kaohsiung Municipal Siaogang Hospital

[【官方網站】](#)



高雄市立大同醫院

(委託財團法人私立高雄醫學大學經營)
Kaohsiung Municipal Ta-Tung Hospital

[【官方網站】](#)



70歲運動也不遲! :50+的肌力訓練計畫 /

紀錄類型: 書目-語言資料,印刷品 : Monograph/item
 正題名/作者: 70歲運動也不遲! / 李淳國著; 黃淑美譯
 其他題名: 50+的肌力訓練計畫 /
 作者: [李淳國](#)
 其他作者: [黃淑美](#)
 出版者: 臺北市 :原水文化出版 : : 2019[民108],
 版本: 初版
 面頁冊數: 309面 :部份彩圖,表格 ; : 21公分;
 叢書名: [舒活家系列](#);
 標題: [中老年人保健](#)-
 ISBN: 978-986-97735-4-6 :

☆☆☆☆ 筆 0 讀者評論

館藏

大同醫院圖書室

1筆 • 頁數 1 • 1

條碼號	典藏地名稱	館藏流通類別	資料類型	索書號	使用類型	卷號	借閱狀態	預約狀態	備註欄	附件
T0006444	大同醫院圖書室	一般圖書	一般圖書 (Book)	QT260.5.Y7 8435 2019	一般使用 (Normal)		借出 / 到期日: 2021/10/13 23:59:59	0		預約

其他館合服務

親自去其他大學圖書館借書

(因疫情關係，部分圖書館不提供持館合證讀者進館)

館合借書證類型	可使用圖書館	辦/換證地點
中山大學、高師大借書證	中山大學、高師大	流通櫃台辦證
館際互借合作館借書證	13間合作圖書館	流通櫃台換證
虛擬館際借書證	南部33間大學圖書館	線上申請

有獎徵答時間

得獎者請來信 erm@kmu.edu.tw (留下姓名與Email)
即會寄出電子兌換券



麥當勞蛋捲冰淇淋即享券

謝謝聆聽



圖書館LINE帳號



圖書館IG帳號



參加圖書館線上課程
快速提升您的資料搜尋力