

圖書館五星級服務完全攻略

- ★ 空間新服務 - 校園文青的秘密基地
- ★★ PubMed新服務 - New PubMed介面
- ★★★ 社群媒體新服務 - 新知一把抓
- ★★★★ 借閱新服務 - 不愛唸書的也可以來這裡
- ★★★★★ 館合新服務 - 館藏找不到的通通交給它

講者：圖資處讀者服務組

徐淑倩、張簡昭芬、蔡侑廷

時間：109年9月14日(一)10:00-12:00

★ 空間新服務 - 校園文青的秘密基地

地點	調整空間(108.8-109.7)
前棟一樓	主題書展區
後棟一樓	<ul style="list-style-type: none">• 休閒閱讀區(新書/期刊/報紙/漫畫)• 展覽區• 討論區開放輕食
後棟二樓	<ul style="list-style-type: none">• 視聽資料展示區• 教師指定參考書區• 電腦區• 放空區
後棟三樓	<ul style="list-style-type: none">• 早期書庫區• 放空區
國研B1	討論室(原第二用餐區)

空間新服務 - 校園文青的秘密基地

圖書館外牆-Before (青苔ing)



圖書館外牆-After (改頭換面)



空間新服務 - 校園文青的秘密基地

圖書館外牆-Before (近照更嚇人)



圖書館外牆-After (髒污退散)



空間新服務 - 校園文青的秘密基地

前棟一樓大廳 - 主題書展區

原擺放休閒性期刊，目前改為主題書展區，定期更新主題推廣館藏資源。



空間新服務 - 校園文青的秘密基地

後棟一樓-Before

(電腦區與新書區參雜，互相干擾)



後棟一樓-After

(營造休閒閱讀的氛圍)



空間新服務 - 校園文青的秘密基地

後棟一樓-Before



後棟一樓-After (開放輕食)



空間新服務 - 校園文青的秘密基地(II)

後棟一樓-Before

(筆電區，圖書館暗黑角落)



後棟一樓-After

(展覽區，可展示師生藝文創作)



空間新服務 - 校園文青的秘密基地

後棟二樓教指書區-Before



後棟二樓教指書區-After



空間新服務 - 校園文青的秘密基地

後棟二樓電腦區



後棟二樓視聽資料展示區



空間新服務 - 校園文青的秘密基地

後棟二樓放空小角落



後棟三樓放空小角落

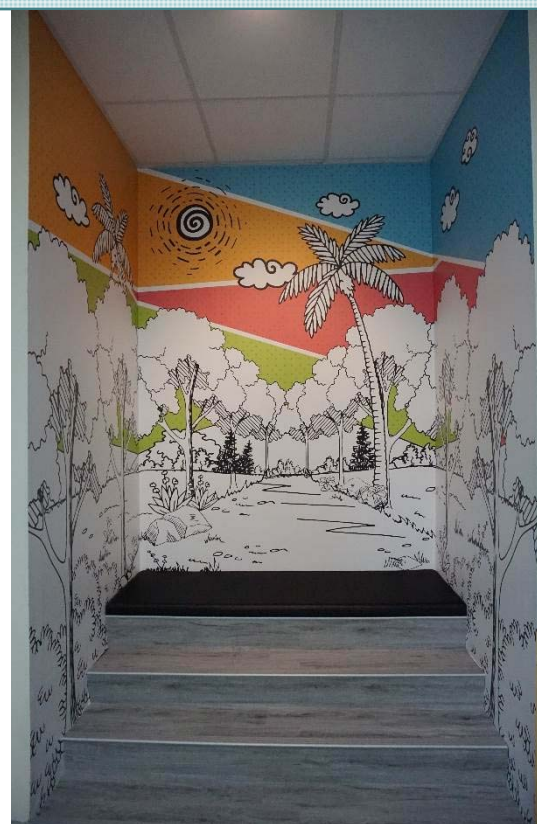

空間新服務 - 校園文青的秘密基地

國研B1討論室 (原全家超商旁第二用餐區，共68個座位)



空間新服務 - 校園文青的秘密基地

空間改造以讀者需求為本，亦將持續進行，歡迎師生提供意見。





PubMed新服務 - New PubMed介面

PubMed新服務 - New PubMed介面

PubMed資料庫簡介

- 為美國國家醫學圖書館的美國國家生技資訊中心(NCBI)製作的免費生物醫學索摘資料庫，是讀者最常使用的醫學資源入口網站。
- PubMed可提供部分免費全文及付費全文連結服務，請務必透過本校PubMed專屬入口網站方可於校/院外下載已訂購之全文。

管道1

<https://pubmed.ncbi.nlm.nih.gov/?otool=itwkmulib>

The screenshot displays the PubMed.gov search interface. At the top, the PubMed.gov logo is on the left, and a search bar contains the text 'COVID-19'. To the right of the search bar is a blue 'Search' button. Below the search bar, the word 'Advanced' is visible on the left and 'User Guide' on the right. Below the search bar, there are four buttons: 'Save', 'Email', 'Send to', and 'Display options'. Below these buttons, the search results are displayed. The first result is a review article titled 'COVID-19, Virology and Geroscience: A Perspective' by C Vellas, P Delobel, P de Souto Barreto, and J Izopet. The article is from 'J Nutr Health Aging' (2020;24(7):685-691). The article is available as a 'Free PMC article'. On the right side of the search results, there are 'FULL TEXT LINKS' for 'SpringerLink' and 'PMC Full text'. The 'PMC Full text' link is circled in red, and the 'KMU Library' logo is also circled in red. Below the search results, there are 'ACTIONS'.

高雄醫學大學 圖書資訊處

Office of Library and Information Services

行動網 開放時間 聯絡我們 網站導覽 常見問題

首頁 高雄醫學大學 跨站搜尋 後台管理 前端編輯

- ★ 公告事項
- ℹ 本處導覽
- 💬 資訊服務
- 📖 圖書服務
- 📱 雲端服務
- 🏫 校史暨醫學人文館
- 💻 資安/個資/智財
- 📄 表單下載
- 👤 人員分機表

常用電子資源

- 華藝線上圖書館
- 臺灣博碩士論文系統
- ClinicalKey
- CINAHL Plus with Full Text
- Cochrane Library
- Embase
- MEDLINE Complete
- PubMed
- UpToDate (需在校內註冊個人帳號方可在校外使用)
- JCR (期刊排名查詢)

管道2

最新消息 新到資源 SCI/SSCI 論文榮譽榜 帳號有效期

- 圖書館因應新冠肺炎防疫措施 COVID-19 prevention measures
 - 【新鮮人圖書館求生指南】系列活動
 - 109學年度圖資週活動熱鬧登場 Library and Information Week
-
- 2020-09-10【資訊相關】全民資安素養自我評量 (有機會參與抽獎)
 - 2020-09-09【活動公告】高雄市立圖書館「留學講座暨諮詢輔導」
 - 2020-09-08【圖書相關】國研大樓討論室B111開放使用囉
 - 2020-09-08【新到資源】〔試用資料庫〕Flipster電子休閒雜誌
 - 2020-09-07【活動公告】第34屆TWNIC IP政策資源管理會議
 - 2020-08-31【新到資源】2020年8月新書通報 Book Recommendations
 - 2020-08-28【全校公告】高雄市立圖書館「2020城市講堂」9月活動文宣
 - 2020-08-21【資訊相關】校務資訊系統學校憑證功能改善通知
 - 2020-08-21【活動公告】8/31社團嘉年華「A / 飲 \ | 哩 I / 愛 \ 來圖書館囉」



PubMed新服務 - New PubMed介面

2020.10.31起全面使用新介面，舊介面不再提供檢索服務

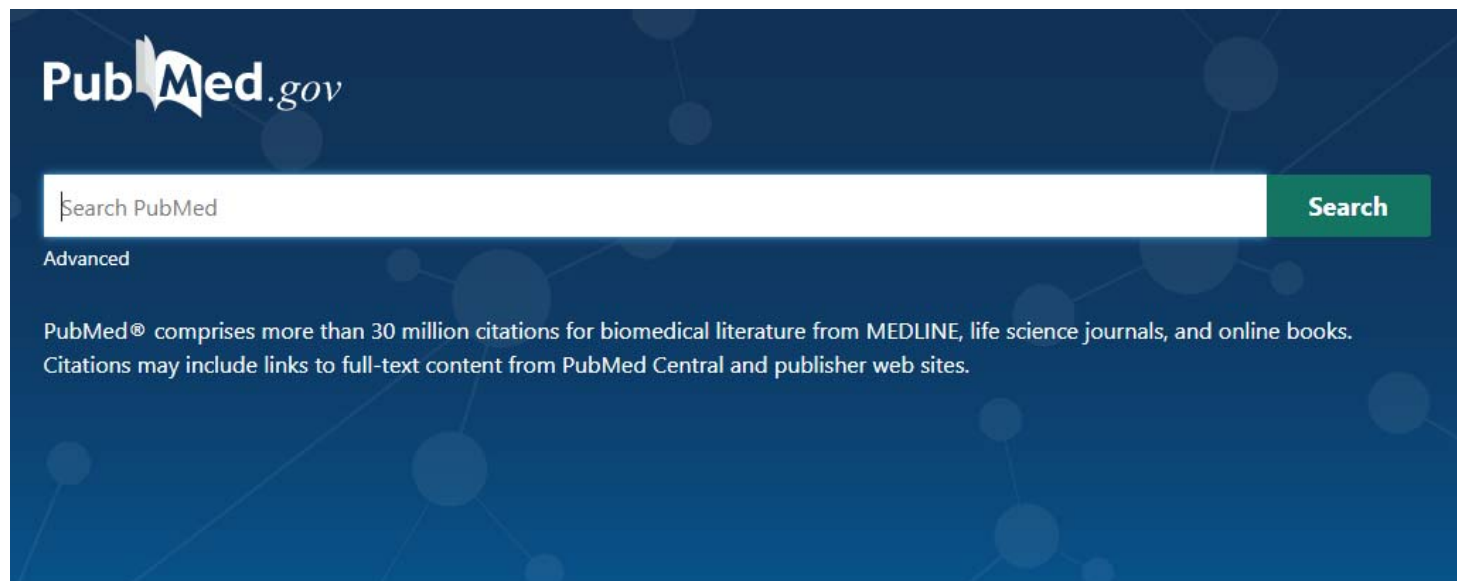

Learn

About PubMed
FAQs & User Guide
Finding Full Text



Find

Advanced Search
Clinical Queries
Single Citation Matcher



Download

E-utilities API
FTP
Batch Citation Matcher



Explore

MeSH Database
Journals

Legacy PubMed (available until at
least 10/31/2020)

PubMed新服務 - New PubMed介面

首頁特色

1. Google化檢索框，提供更簡潔的檢索方式。
2. 首頁下方依功能性質重新分類 Learn/Find/Download/**Explore**

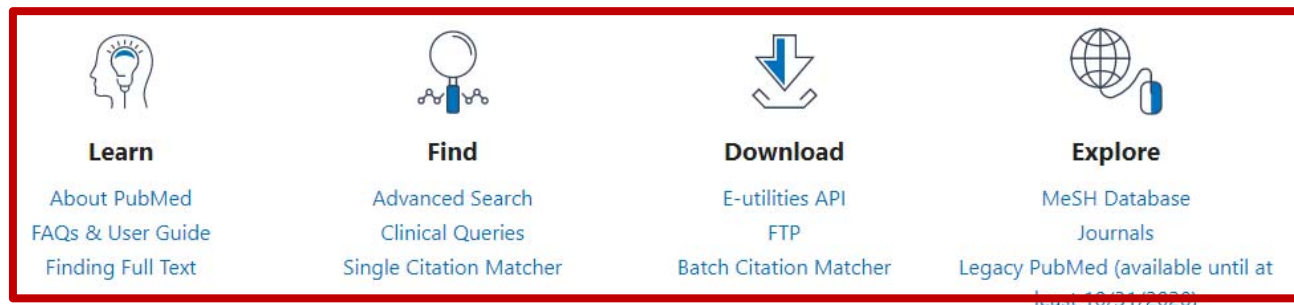
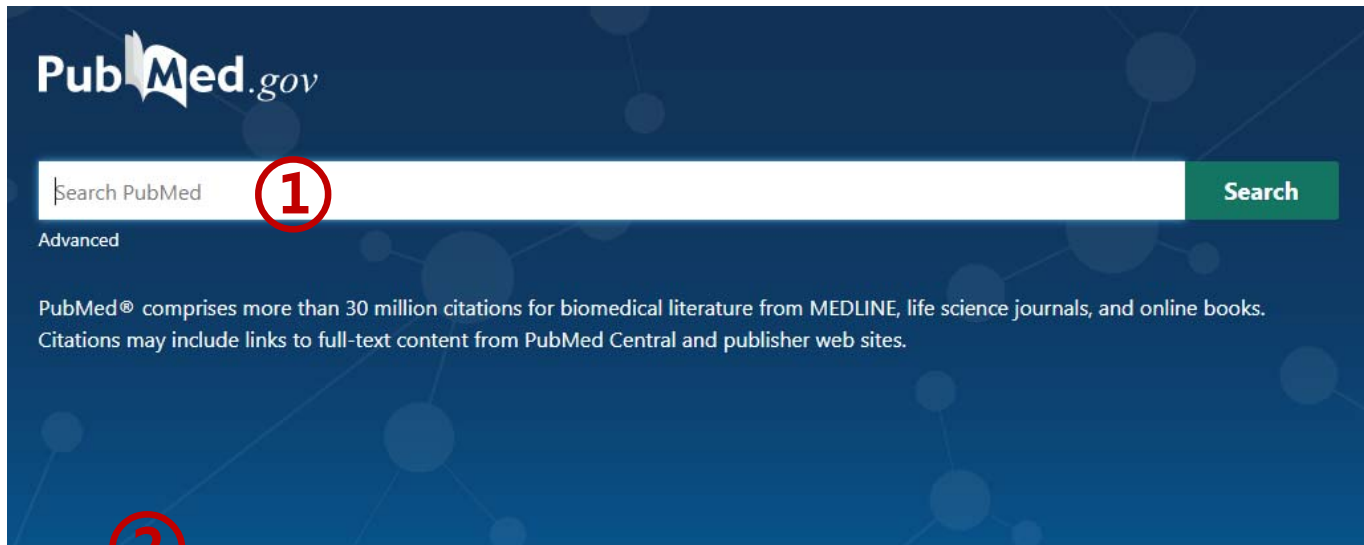

PubMed新服務 - New PubMed介面

整體檢索結果

1. 檢索結果預設以Best Match排序(舊版依Most Recent排序)
2. 顯示每筆檢索結果片段摘要，檢索詞彙以**粗體**標示
3. 儲存、Email與傳送功能
可將檢索結果儲存、Email或匯出至EndNote

PubMed.gov covid-19 Search

Advanced Create alert Create RSS User Guide

Sorted by: Best match Display options

52,391 results

Clipboard
My Bibliography
Collections
Citation manager

Save Email Send to

From **SARS** to **COVID-19**: What we have learned about children infected with **COVID-19**.
1
Cite Zhou MY, Xie XL, Peng YG, Wu MJ, Deng XZ, Wu Y, Xiong LJ, Shang LH.
Int J Infect Dis. 2020 Jul;96:710-714. doi: 10.1016/j.ijid.2020.04.090. Epub 2020 May 7.
Share PMID: 32389849 Free PMC article Review

INTRODUCTION: Coronaviruses, both **SARS-CoV** and **SARS-CoV-2**, first appeared in China. They have certain biological, epidemiological and pathological similarities. ...There has been extensive research performed on **SARS**; however, the understa ...

PubMed新服務 - New PubMed介面

單篇書目資料

1. 標示文獻類型
2. 全文連結可顯示至多 5 個不同來源
3. 引用及分享功能
 - 1) 引用功能：提供 4 種引用書目格式(AMA、MLA、APA、NLM)
 - 2) 分享功能：可以FB、Twitter、固定網址與其他分享
4. 新增頁面導航，可快速瀏覽感興趣的內容

1. Review Int J Infect Dis. 2020 Jul;96:710-714. doi: 10.1016/j.ijid.2020.04.090. Epub 2020 May 7.

From SARS to COVID-19: What we have learned about children infected with COVID-19

Meng-Yao Zhou ¹, Xiao-Li Xie ², Yong-Gang Peng ³, Meng-Jun Wu ⁴, Xiao-Zhi Deng ¹, Ying Wu ⁵, Li-Jing Xiong ¹, Li-Hong Shang ¹

Affiliations + expand
 PMID: 32389849 PMCID: PMC7204709 DOI: 10.1016/j.ijid.2020.04.090
 Free PMC article

Abstract

Introduction: Coronaviruses, both SARS-CoV and SARS-CoV-2, first appeared in China. They have certain biological, epidemiological and pathological similarities. To date, research has shown that their genes exhibit 79% of identical sequences and the receptor-binding domain structure is also very similar. There has been extensive research performed on SARS; however, the understanding of the pathophysiological impact of coronavirus disease 2019 (COVID-19) is still limited.

Methods: This review drew upon the lessons learnt from SARS, in terms of epidemiology, clinical characteristics and pathogenesis, to further understand the features of COVID-19.

Results: By comparing these two diseases, it found that COVID-19 has quicker and wider transmission, obvious family agglomeration, and higher morbidity and mortality. Newborns, asymptomatic children and normal chest imaging cases emerged in COVID-19 literature. Children starting with gastrointestinal symptoms may progress to severe conditions and newborns whose mothers are infected with COVID-19 could have severe complications. The laboratory test data showed that the percentage of neutrophils and the level of LDH is higher, and the number of CD4+ and CD8+T-cells is decreased in children's COVID-19 cases.

Conclusion: Based on these early observations, as pediatricians, this review put forward some thoughts on children's COVID-19 and gave some recommendations to contain the disease.

2. ALL TEXT LINKS
 ELSEVIER FULLTEXT ARTICLE
 PMC Full text
 KMU Library

3. ACTIONS
 Cite
 Favorites

SHARE
 Twitter Facebook Email

4. PAGE NAVIGATION
 Title & authors
 Abstract
 Similar articles
 Cited by
 References
 Publication types

PubMed新服務 - New PubMed介面

檢索歷史區

1. 保留同一瀏覽器 8 小時以內的檢索歷史
2. 新增Details欄位，讓使用者可檢視檢索策略詳細內容

The screenshot displays the PubMed.gov search interface. At the top, the search bar contains the query "covid-19". Below the search bar, the "Advanced" link is circled in red. The interface includes buttons for "Save", "Email", and "Send to", along with sorting options ("Sorted by: Best match") and "Display options".

The "History and Search Details" section shows a table with the following columns: Search, Actions, Details, Query, Results, and Time. The first search entry is highlighted, and a red arrow points from the "Details" dropdown menu to the "Translations" section of the query details.

Search	Actions	Details	Query	Results	Time
#1	...	▼	<p>Search: covid-19</p> <p>"severe acute respiratory syndrome coronavirus 2"[Supplementary Concept] OR "severe acute respiratory syndrome coronavirus 2"[All Fields] OR "ncov"[All Fields] OR "2019 ncov"[All Fields] OR "covid 19"[All Fields] OR "sars cov 2"[All Fields] OR (("coronavirus"[All Fields] OR "cov"[All Fields]) AND 2019/11/01:3000/12/31[Date - Publication])</p> <p>Translations</p> <p>covid-19: "severe acute respiratory syndrome coronavirus 2" [Supplementary Concept] OR "severe acute respiratory syndrome coronavirus 2"[All Fields] OR "ncov"[All Fields] OR "2019-nCoV"[All Fields] OR "COVID-19"[All Fields] OR "SARS-CoV-2"[All Fields] OR ((coronavirus[All Fields] OR "cov"[All Fields]) AND 2019/11:3000[pdat])</p>	52,391	04:18:06

PubMed新服務 - New PubMed介面

強化行動裝置服務

PubMed提供行動裝置可用的響應式設計介面，在不同行動裝置都能呈現合適比例的畫面，減少使用者進行縮放、捲動等動作。

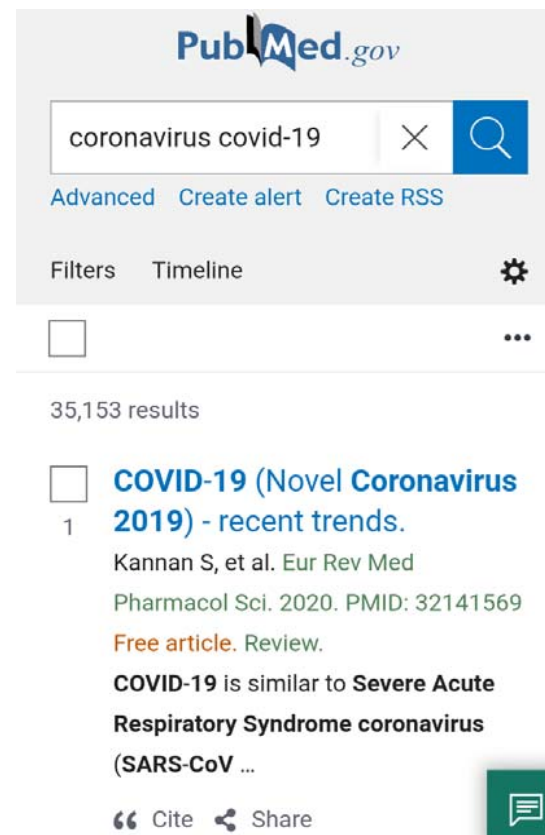
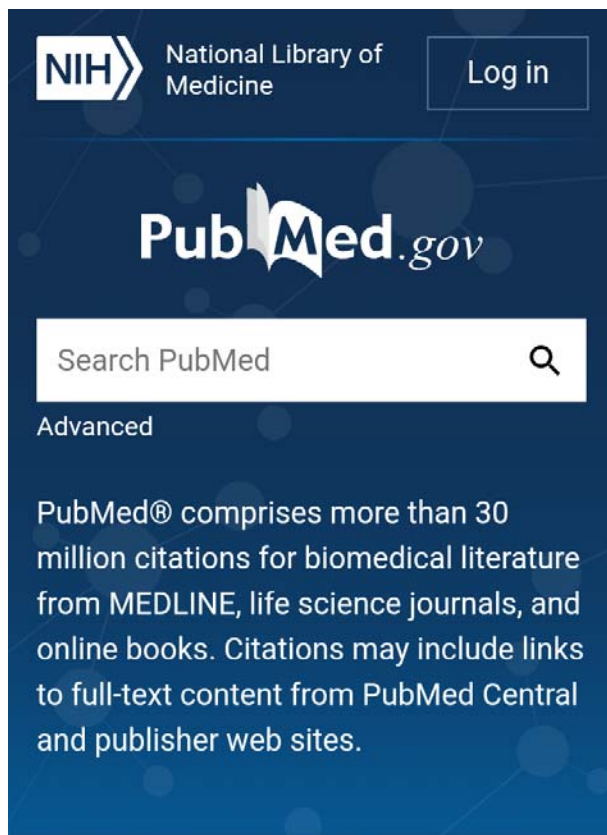

5分鐘快速上機介紹



社群媒體新服務 - 新知一把抓

社群媒體新服務 - 新知一把抓

圖書館有提供社群媒體訊息發佈管道，有問題可私訊喔!

- Facebook 粉絲專頁

不定期舉辦快閃活動，贈獎活動

- **LINE好友**

即時訊息通知(館內修繕、還書通知、最新推廣活動)



高雄醫學大學圖書館

@ayr1866v



社群媒體新服務 - 新知一把抓

圖書館借閱簡訊通知

- 個人借閱紀錄通知(含圖書將到期通知、逾期通知、及預約書到館通知等)
- 須連結以下網址登入手機號碼方可收到簡訊提醒

<http://sms.kmu.edu.tw>





借閱新服務 - 不愛唸書的也可以來這裡

借閱新服務 - 不愛唸書的也可以來這裡

- 家用版視聽資料外借服務
- 電子書借閱服務
- 跨館借書服務(即將試辦)

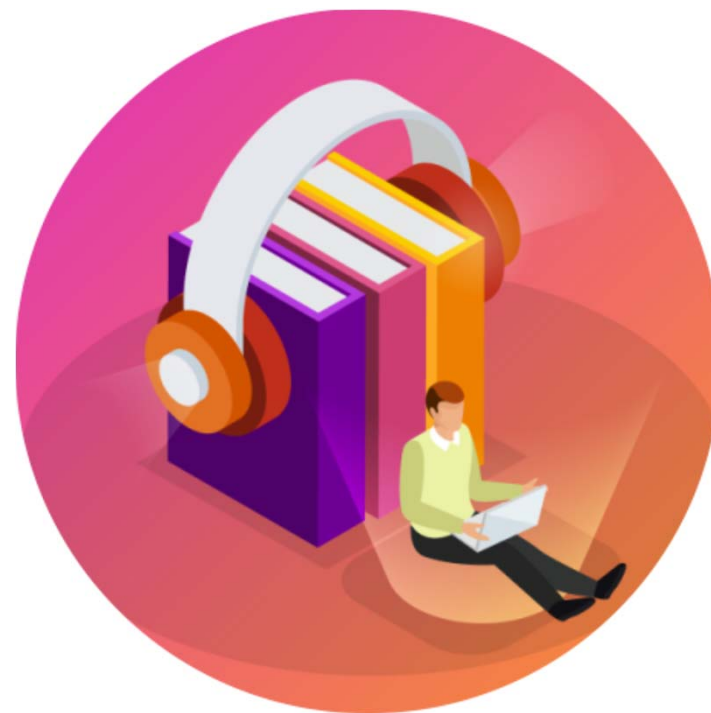

借閱新服務 - 不愛唸書的也可以來這裡

家用版視聽資料外借服務

- 於圖書館後棟二樓「家用版視聽資料展示區」拿取影片外殼，並至流通櫃台辦理借閱手續
- 可借用2片，借期7天，無法續借，逾期罰款每日5元。



借閱新服務 - 不愛唸書的也可以來這裡

電子書借閱服務

電子書的優勢

- 整本電子書可下載至手機或行動載具，不佔空間/重量。
- 借閱到期日可自動歸還，無逾期罰款。
- 語言類書籍可提供有聲書。
- 提供快速搜尋功能，可直接跳至感興趣的頁面，註記重點。



借閱新服務 - 不愛唸書的也可以來這裡

電子書借閱服務-凌網電子書 vs 華藝電子書

	凌網電子書	華藝電子書
網址	https://kmu.ebook.hyread.com.tw	https://www.airitibooks.com
登入帳密	帳號：學號/職號 密碼：數位學園密碼 使用行動載具登入時，記得先選擇 高雄醫學大學圖書館 ，再登入帳密	
APP名稱	HyRead 3 	iRead reader 
冊數	約38,500冊	約10,500冊
借閱期限	可借閱5冊，借期7天	可借閱10冊，借期14天

-> 實際上機去

借閱新服務 - 不愛唸書的也可以來這裡

跨館借書服務(即將試辦)

- 讀者可跨館借閱小港醫院/大同醫院圖書室藏書(不包含視聽資料)
- 借閱及歸還圖書皆可至本館流通櫃台辦理
- 109年9月下旬公告並試辦。



老人心理學 = Gerontological psychology

紀錄類型: 書目-語言資料,印刷品:單行本
 並列題名: Gerontological psychology
 作者: 葉怡寧
 出版地: 臺北市
 出版者: 華越文化

館藏											全部
條碼號	典藏地名義	館藏流通類別	資料類型	索書號	使用類型	卷號	借閱狀態	預約狀態	備註欄	附件	
007088	小港醫院圖書室	一般圖書	一般圖書 (Book)	WT145 8834 2012	一般使用 (Normal)		在架	0	僅限該院員工使用		預約
008328	前棟1F視聽區(圖書館) 1F Audio-Video Area (Front Building)	不流通	一般圖書 (Book)	WT145 8834 2012	一般使用 (Normal)		在架	0			



館合新服務 - 館藏找不到的通通交給它

館合新服務 - 館藏找不到的通通交給它

各資料類型建議申請的館合服務

西文文獻

國際館合服務
(RapidILL)

免費

中文文獻

全國文獻傳遞
服務 (NDDS)

須付費

圖書

南區圖書館
代借代還服務

免費

全國文獻傳遞服務
(NDDS)

須付費

國際館合服務(Rapid ILL)

- **服務對象**

本校/附屬機構教職員及學生

- **申請費用**

免費

每人每天至多可申請10篇，每月至多 20篇。

- **處理時間**

約1-3個工作天

- **申請與取件流程**

1. **查詢館藏**

查詢[電子資源系統](#)，確認本校沒有提供您所需要的西文期刊文獻。

2. **線上填單**

線上填寫申請單，必填欄位請務必填寫。

3. **到館取件**

接獲E-mail取件通知，請於2週內到館取件。2次以上未領件將列入黑名單。

國際館合服務(Rapid ILL)

申請網址：<https://wac.kmu.edu.tw/loginnew.php?usertype=rap>

帳號：學號/職號

密碼：身分證字號(首字英文大寫)

若已登入校務資訊系統，請先登出再點選上述網址重新登入

申請單號 Requisition Number	自動編號		
職號或學號 Faculty ID /Student		申請人姓名 Name	
申請單位 Department		申請人身分別 Identity	
電子郵件* EMAIL	<input type="text" value="avia@kmu.edu.tw"/>	電話 Phone	<input type="text"/>
刊名(Journal Title)*	必填		
篇名(Artil Title)*	必填		
卷(Volume)*	<input type="text"/>	PubMed ID (PMID)	<input type="text"/>
期(Issue)*	<input type="text"/>	DOI	<input type="text"/>
頁數(Pages)*	<input type="text"/>		
年代(Year)*	<input type="text" value="請選擇"/>	國際標準期刊號* (紙本ISSN)	<input type="text"/> (範例: 1067-991X)
審核狀態 Approval Status		取件日期(Pickup date)	
申請日期 Date of application			
EMAIL發送日(Email sent date)			

全國文獻傳遞服務(NDDS)

- **服務對象**

本校教職員生及附設醫院醫事人員(不含兼任教師、研究助理及代訓人員)

- **申請費用** **須付費**

1. 請優先向合作館申請
政大、交大、成大、成醫、中正、中山大、高榮總、北醫、彰基
2. 複印文獻每頁3元，不加收服務費。
3. 借閱圖書每冊100元，郵資另計。

- **申請NDDS流程**

1. [申請個人NDDS帳號](#)
2. 線上填寫申請單
3. 接獲Email取件通知，請於2週內到館繳費取件。

全國文獻傳遞服務(NDDS)



NDDS
全國文獻傳遞服務系統



NAR Labs 國家實驗研究院
科技政策研究與資訊中心
Science & Technology Policy Research and Information Center

[個資保護說明](#) | [資安保護說明](#) | [關於我們](#) | [English](#)

[科政中心](#) | [國研院](#)

文獻查詢 / 申請 Search / Order

使用者登入

- 期刊聯合目錄 Union List of Serials
- CONCERT電子期刊聯合目錄 Union List of Electronic Journals
- 全國圖書書目資訊網 NBINet (National Bibliographic Information Network)
- METACAT+即時跨館整合查詢
- 臺灣期刊論文索引系統 PerioPath Index to Taiwan Periodical Literature System
- 臺灣博碩士論文系統 National Digital Library of Theses and Dissertations in Taiwan
- 博碩士論文(STPI館藏 1994~2004) Dissertations & Theses
- 學術會議論文(1988~2009) Conference Papers
- 國科會研究報告(1971~2001) NSC Research Reports
- 政府研究資訊系統(GRB) Government Research Bulletin

首次使用須先申請帳號

請輸入讀者或館員帳號

密碼

請輸入圖片中的文字 0360

登入 Log in

申請帳號
Create an Account

忘記密碼
Forgot Password

[新單位註冊 New Library Register](#)
[新合作聯盟註冊 New Union Register](#)



系統公告

NDDS Announcements >more

2020-08-30

南區圖書館代借代還服務

- **服務對象**

本校教職員工生及學生

- **申請費用**

免費

- **申請方式**

先利用[南區圖書館代借代還系統](#)查詢哪間合作圖書館有典藏該圖書，並線上提出代借申請，圖書到館後再以E-mail方式通知領件。

- **相關規定**

1. 可借6冊，借期28天，不得續借或預約。
2. 還書日期如遇假日請提前歸還，以免逾期受罰。若有3次以上未取件，將停權1個月。

南區圖書館代借代還服務

教育部南區
圖書資源共享服務平台
Southern Library Resource Sharing Service

首頁 最新消息 常見問題 線上說明 讀者意見 各校館藏目錄 各校聯絡窗口 個人隱私權保護政策 字級: A A

代借代還 虛擬借書證 二手書服務 雲端電子書 精選實體圖書 活動看

讀者專區 | 圖書代借代還申請 | 服務規範 | 各校逾期滯還金 | 適用學校 | 統計

您所屬學校
B8高雄醫學大學

帳號
密碼

請輸入所屬館查詢借閱記錄之帳密

登入 忘記密碼?

NEW
國立屏東大學自109年5月25日(週一)起, 因更新自動化系統, 產生與南區圖書代借代還系統介接

簡易查詢 進階查詢

全部地區學校 嘉南地區學校 高雄地區學校 屏東地區學校

各館館藏目錄

<input type="checkbox"/> A1大仁科技大學	<input type="checkbox"/> A2中華醫事科技大學	<input type="checkbox"/> A4正修科技大學
<input type="checkbox"/> A5南臺科技大學	<input type="checkbox"/> A7美和科技大學	<input type="checkbox"/> A8高苑科技大學
<input type="checkbox"/> A9國立屏東科技大學	<input type="checkbox"/> A10國立高雄科技大學	<input type="checkbox"/> A13國立澎湖科技大學
<input type="checkbox"/> A14崑山科技大學	<input type="checkbox"/> A15輔英科技大學	<input type="checkbox"/> A16遠東科技大學
<input type="checkbox"/> A17樹德科技大學	<input type="checkbox"/> A18吳鳳科技大學	<input type="checkbox"/> B1文藻外語大學
<input type="checkbox"/> B2國立高雄餐旅大學	<input type="checkbox"/> B4嘉南藥理大學	<input type="checkbox"/> B5義守大學
<input type="checkbox"/> B6國立高雄大學	<input type="checkbox"/> B8高雄醫學大學	<input type="checkbox"/> B9實踐大學高雄校區
<input type="checkbox"/> C1和春技術學院	<input type="checkbox"/> C2東方設計大學	<input type="checkbox"/> C3空軍航空技術學院
<input type="checkbox"/> D1育英醫護管理專科學校	<input type="checkbox"/> D3國立臺東專校	<input type="checkbox"/> D4國立臺南護理專科學校
<input type="checkbox"/> D5敏惠醫護管理專科學校	<input type="checkbox"/> D6慈惠醫護管理專科學校	<input type="checkbox"/> E2海軍軍官學校
<input type="checkbox"/> E3空軍軍官學校		

首次
使用
帳號
須審
核通
過方
可申
請代
借

圖資處網站 館合服務 相關說明

Office of Library and Information Services

首頁 高雄醫學大學 跨站搜尋 後台管理

- ★ 公告事項
- i 本處導覽
- 資訊服務
- 圖書服務**
 - 紙本館藏查詢
 - 電子館藏查詢
 - 多媒體館藏查詢
 - 教師指定參考書查詢
 - 自主學習專區
 - 館際合作服務**
 - 國際期刊文獻傳遞服務 (Rapid ILL)
 - 全國文獻傳遞服務(NDDS)
 - 館際借書服務
 - 圖書代借代還服務
 - 虛擬館際借書證
 - 推廣服務
 - 業務統計
 - 圖書館粉絲專頁
- 雲端服務
- 校史暨醫學人文館
- 資安/個資/智財
- 表單下載
- 人員分機表

圖資週

- 圖資週活動
- 滿意度問卷調查
- AI人工智慧

謝謝聆聽

您所看到的圖書館只是冰山一角
—龐大的數位資源怎麼找

主講者：許華珍



電子資源 管理系統 是什麼？

電子資源的形式及數量一直
在持續增加，為了讓使用者
在查找起來更便利，與館員
能有更系統的管理，所以
有了電子資源查詢系統，
來做為圖書館電子資源的
入口網站。

高雄醫學大學 圖書資訊處

Office of Library and Information Services

首頁 高雄醫學大學 跨站搜尋 後台管理 行動網 開放時間 聯絡我們 網站導覽 常見問題 前端編輯

- 公告事項
- 本處導覽
- 資訊服務
- 圖書服務**
- 雲端服務
- 校史暨醫學人文館
- 資安/個資/智財
- 表單下載
- 人員分機表

最新消息 新到資源 SCI/SSCI 論文榮譽榜 帳號有效期

- 圖書館暑假開放時間公告 Summer Vacation Open Hours
- 跨暑假借書公告! Summer Vacation Book Borrowing
- 肺炎防疫措施 COVID-19 prevention measures

- 紙本館藏查詢
- 電子館藏查詢**
 - 電子資源查詢系統**
 - 電子資源查詢系統帳號申請
 - 高醫電子論文系統【108學年度起 新版】
 - 高醫電子論文系統【107學年度前提交查詢】
 - EndNote 書目管理軟體
 - Turnitin 偵測剽竊系統
 - 高醫機構典藏系統 (含考古題庫)
- 多媒體館藏查詢
- 教師指定參考書查詢
- 自主學習專區
- 館際合作服務
- 推廣服務
- 業務統計
- 圖書館粉絲專頁

- 圖資週
 - 圖資週
 - 集點贈獎
 - 圖資週活動詳情

請尊重智慧財產權，在合法範圍內使用

圖書資源常用連結

- 紙本館藏查詢系統
- 信閱紀錄查詢
- 影音隨選視訊系統
- 電子資源查詢系統**
- 教師指定參考書清單
- 電子資源小幫手
- 利用教育講習
- 高醫電子學位論文
- 高醫機構典藏系統
- Endnote 書目管理軟體
- 國際期刊文獻傳遞服務 (Rapid ILL)
- 全國文獻傳遞服務 (NDDS)
- 自修室席位系統
- 圖書館粉絲專頁
- 書刊協尋服務
- 書刊推薦服務

資訊資源常用連結

- 電腦維護報修
- 電子郵件服務
- 數位學習平台
- 軟體下載服務
- 門禁管理人員列表
- 遠端桌面協助
- 高醫維基學習網
- 高醫 G Suite (Google Apps)
- 高醫 Office 365
- 學生宿舍上網須知
- 高醫網路流量監測

首先進到 圖書資訊處 首頁



電子資源管理系統 E-Resources Gateway

資料庫 電子期刊 電子書 申請國際館舍 我的資源

全部 資料庫 電子期刊 電子書

資源名稱

查詢

熱門關鍵字: [pubmed](#)、[莖藝](#)、[jcr](#)

[進階查詢](#)

最新消息

[more >](#)

- ▶ 「常用手語辭典」網頁版上線 2020年8月6日
- ▶ [試用資料庫] Grolier Online ... 2020年5月25日
- ▶ [2020年新訂資源] Expertpath ... 2020年1月2日
- ▶ [2020年新訂資源] ImmunoQuery... 2020年1月2日
- ▶ [2020年新訂資源] Ebsco ASC (... 2019年12月26日
- ▶ [2020年新訂資源] 中醫藥系列知識服務平台... 2019年12月23日
- ▶ Primal Picture 3D互動人體解... 2019年7月26日

圖書館活動



下載文獻單價偏高的電子資源



首頁 / 登入

登入

帳號:

密碼:

登入

Guest 登入

訪客(限小港醫院網域使用)

訪客(限大同醫院網域使用)

系統說明

1.系統登入帳號密碼：

- [帳號] 教職員為員工編號，學生為學號。
- [密碼] 請輸入高醫數位學園密碼，如初次使用或忘記密碼，請重新設定或電洽讀者服務組(分機2133轉71或72)。

2.高醫校園內的訪客請點選"GUEST登入"。

- 小港醫院訪客請點選"訪客(限小港醫院網域使用)"登入。
- 大同醫院訪客請點選"訪客(限大同醫院網域使用)"登入。

3.若為校院兼任人員(如研究人員、研究助理、兼任教師及代訓醫師)，請另申請系統帳號。



電子資源管理系統 E-Resources Gateway

資料庫 電子期刊 電子書 申請國際館合 我的資源

主功能選單

全部 資料庫 電子期刊 電子書

檢索區

資源名稱 請輸入檢索詞

查詢

熱門關鍵字: [pubmed](#)、[華藝](#)、[jcr](#)

熱門關鍵字

進階查詢

最新消息

最新消息

more >

- ▶ 「常用手語辭典」網頁版上線 2020年8月6日
- ▶ [試用資料庫] Grolier Online ... 2020年5月25日
- ▶ [2020年新訂資源] Expertpath ... 2020年1月2日
- ▶ [2020年新訂資源] ImmunoQuery... 2020年1月2日
- ▶ [2020年新訂資源] Ebsco ASC (... 2019年12月26日
- ▶ [2020年新訂資源] 中醫藥系列知識服務平台... 2019年12月23日
- ▶ Primal Picture 3D互動人體解... 2019年7月26日

圖書館活動

輪播區

下載文獻單價偏高的電子資源

★精選資源

精源資源

➤ Primal Picture解剖資料庫

Primal Picture簡介、使用手冊、App下載說明
https://drive.google.com/drive/folders/1HZh8iVqJzkG751tRbn_8ukAPrhVU... [more >](#)

➤ SciFinder-N (SciFinderN)化學資料庫(初次使...

SciFinder Scholar是CA (Chemical Abstracts) 的線上版資料庫，除可查詢每日更新的CA資料回溯至1907年外，更提供讀者自行以圖形結構式檢索。SciFi... [more >](#)

➤ 中醫藥系列知識服務平台(TCMD)_CNKI中國知...

中醫藥系列知識服務平台收錄多種類型之資料，包括期刊、碩博論文、會議論文、報紙、中國專利、年鑒、工具書及科技成果等，為中醫藥學領域相當完成權威之資料庫。 [more >](#)

📄試用資源

試用資源

➤ Grolier Online 葛羅里百科全書資料庫(需登入帳密)

截止日期：2020年8月24日

♥熱門資源

熱門資源

➤ PubMed醫學資料庫 👇3836

➤ 華藝線上圖書館(airitiLibrary) 👇2281

➤ JCR(Journal Citation Reports)資料庫 👇1213

➤ Web of Science (WOS) 資料庫 👇695

➤ UpToDate臨床實證醫學主題評論資料庫(若在校外使用需先在校/院內註冊個人帳號，請參考簡介說明) 👇694

➤ MICROMEDEX 2.0 醫療照護系列資料庫 👇426

➤ PubMed Central(PMC)公開取用生物醫學電子期刊系統 👇324

➤ CINAHL Plus with Full Text護理學系列全文資料庫 👇313

➤ Cochrane Library實證醫學資料庫 👇233

➤ Visible Body Premium Package 解剖學資料庫 👇214



電子資源管理系統 E-Resources Gateway

資料庫 電子期刊 電子書 申請國際館舍 我的資源

全部 資料庫 電子期刊 電子書

資源名稱

查詢

熱門關鍵字: [pubmed](#)、[莖莖](#)

進階查詢

最新消息

more >

- > 「常用手語辭典」網頁版上線 2020年8月6日
- > [試用資料庫] Grolier Online ... 2020年5月25日
- > [2020年新訂資源] Expertpath ... 2020年1月2日
- > [2020年新訂資源] ImmunoQuery... 2020年1月2日
- > [2020年新訂資源] Ebsco ASC (... 2019年12月26日
- > [2020年新訂資源] 中醫藥系列知識服務平台... 2019年12月23日
- > Primal Picture 3D互動人體解... 2019年7月26日

圖書館活動

下載文獻單價偏高的電子資源

查詢結果：2 筆

題名(遞增) ▾

JCR: Journal of Clinical Rheumatology

資料類型 電子期刊

ISSN(printed) [1076-1608](#)

收錄年代

問題通報

期刊指標

簡介 >

JCR(Journal Citation Reports)資料庫

資料類型 資料庫

主題 [一般綜合](#)

收錄年代 2005-2012

問題通報

簡介 >

題名(遞增) ▾

JCR(Journal Citation Reports)資料庫

資料類型 資料庫

URL <https://jcr.clarivate.com>

主題 [一般綜合](#)

收錄年代 2005-2012

公告資訊 1.同時上線人數限制：8人 2.離線時請點選右上角logout登出，以便其它使用者連線檢索，謝謝！3.本資料庫由【102年教育部校務獎勵補助經費】購置

簡介

Journal Citation Reports為美國Thomson Reuters公司建置之網際網路版期刊引用文獻評比統計資料庫系統。該系統收錄Science Citation Index Expanded 及Social Sciences Citation Index引文資料庫超過三年以上(部分不在此限)被收錄之期刊評比資料，由80餘國3,300餘家出版商出版之12,000餘種學術期刊，主題涵蓋約230餘種。每年6月更新前一年度資料。

 每年出版兩個專輯：(1)Science Edition：收錄科學技術類期刊8,400餘種，主題涵蓋170餘種。(2)Social Sciences Edition：收錄社會科學類期刊約3,000餘種，主題涵蓋50餘種。

備註 教育部校務發展獎補助經費

常用 電子資源 介紹

華藝線上圖書館

HyRead台灣全文資料庫

Language ▾

聯合知識庫

台灣全文資料庫

歡迎 ~ 高雄醫學大學 ~ 高雄醫學大學 | 會員登入 | 瀏覽軟體 | 新手上路

請輸入關鍵字

 聯合知識庫 [定址會員](#)

 登出

您好 高雄醫學大學 · 歡迎蒞臨聯合知識庫

 搜尋 | Search

請輸入關鍵字

近30天 ▾

自 yyyy-mm-dd

到 yyyy-mm-dd

 查詢

資料來源：[全選](#) [取消](#)

聯合報

經濟日報

聯合晚報 (說明)

Upaper (說明)

美洲世界日報

民生報 (說明)

星報 (說明)

歐洲日報 (說明)

● 財經新聞監測：[疫情](#) [營收](#) [台積電](#) [企業](#) [上櫃](#) [抽籤](#)

 新聞索引 | Index

▶ [報版瀏覽](#)

▶ [分類新聞](#)

▶ [主題新聞](#)

▶ [個股新聞](#)

古籍。報刊。論文。藝術...

 聯合知識庫

報刊紀實全視野
憶舊廬生國像庫

 聯合知識庫

大公報

 聯合知識庫

臺灣文田知識庫

Q & A

借書、還書、自修室、館舍等相關問題

圖書館1F流通櫃台

◆ (07)3121101#2133#83

◆ read@kmu.edu.tw



電子資源查詢等參考問題諮詢

◆ 圖書館3F辦公室

◆ (07)3121101#2133#71or72

◆ erm@kmu.edu.tw

有獎徵答

高雄醫學大學有一出版品（校刊）

**The Kaohsiung Journal of Medical
Sciences**

請問，該期刊2019年的I F
值是多少？

課後滿意度 填答



圖資處 讀者服務組

感謝您的參與